EXCELENTISIMO AYUNTAMIENTO DE BRIVIESCA
PARQUE MUNICIPAL DE BOMBEROS
BRIVIESCA (BURGOS)

MEMORIA 2019

SERVICIO DE EXTINCIÓN DE INCENDIOS Y SALVAMENTO

INDICE

PORTADA 1

INDICE 2

PRESENTACION 3

DESGLOSE ANUAL DE INTERVENCIONES 4

DESGLOSE DE INTERVENCIONES POR CUATRIMESTRES 9

1er. CUATRIMESTRE 10

2º CUATRIMESTRE 14

3er. CUATRIMESTRE 18

OTROS TRABAJOS 22

GALERIA FOTOGRAFICA 24

PRESENTACIÓN

Con relación con años anteriores se constata una disminución notable de los accidentes de tráfico en los que es requerida nuestra presencia por haber personas atrapadas y sobre todo la disminución de la gravedad de los mismos, siendo el primer año que nos tenemos que felicitar de no haber registrado víctimas mortales a causa de los mismos.

Los incendios han sido mucho más numerosos que el año anterior, en todos los ámbitos: Viviendas, vehículos, industrias, rastrojo y forestales, si bien su magnitud no ha sido grande.

El incendio más reseñable en cuanto a daños, duración del incendio y medios utilizados, fue el registrado en una nave industrial dedicada al tratamiento de paja en la localidad de Trespaderne. Acudimos bomberos de los parques de Oña, Medina de Pomar, Miranda de Ebro y Briviesca, así como los medios propios del ayuntamiento de Trespaderne.

En lo referente a la Avispa asiática, especie invasora, la expansión este año ha sido menor de lo esperado, si bien el número de intervenciones con otras tipo de avispas y abejas es similar a los últimos años en los que ya se experimentó un importante aumento.

En la línea de años anteriores desde el Parque de Bomberos de Briviesca se pone un gran énfasis en la formación continua con cursos, prácticas y simulacros con los bomberos voluntarios y otros actuantes en emergencias. Sin olvidar presta especial atención a las actuaciones preventivas con empresas, colegios y otros colectivos.

DESGLOSE ANUAL DE INTERVENCIONES

Incendio de un vehículo en la AP-1.

Desglose de los servicios realizados

- Incendios

• En viviendas	10	Intervención/es
• En Industrias	3	“
• Pajares-“Bodegas”		“
• En vehículos	12	“
• Forestales-Monte bajo	25	“
• Rastrojos-Vertederos-Varios	29	“

- Asistencia Técnica

• Intervenciones con materias peligrosas	2	Intervención/es
• Intervenciones por fenómenos meteorológicos adversos	15	“
• Colaboración con poblaciones y organismos públicos	13	“
• Suministros de agua		“
• Inundaciones	2	“
• Retirada de enjambres	18	“
• Rescates de llaves		“

- Salvamento

• En montaña y otros	6	Intervención/es
• Por accidentes de circulación	9	“

- Prevención y Prácticas

• Actuac. preventivas y mantenimiento	253	Intervención/es
• Prácticas de Bomberos V.	43	“

- Administración / Otros

• Realización de partes e informes	***	Intervención/es
• Preparación de charlas preventivas	***	“
• Varios	***	“
• Falsa alarma	3	“

TOTAL	443	**Intervenciones**

***** No se valoran**

Frecuencia horaria de incendios

1	08:00 a 12:59 horas	15 Intervenciones	**19,0%**
2	13:00 a 14:59 horas	12 Intervenciones	**15,2%**
3	15:00 a 20:59 horas	28 Intervenciones	**35,4%**
4	21:00 a 23:59 horas	11 Intervenciones	**13,9%**
5	24:00 a 07:59 horas	13 Intervenciones	**16,5%**

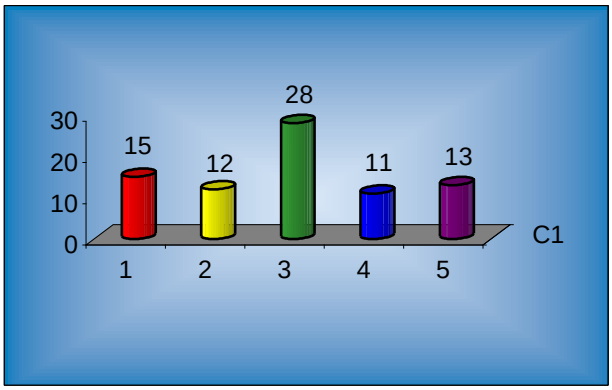

TOTAL 79 Intervenciones

Frecuencia horaria de los accidentes de circulación

1	08:00 a 12:59 horas	4 Intervenciones	**44,4%**
2	13:00 a 14:59 horas	3 Intervenciones	**33,3%**
3	15:00 a 20:59 horas	2 Intervenciones	**22,2%**
4	21:00 a 23:59 horas	Intervenciones	**0,0%**
5	24:00 a 07:59 horas	Intervenciones	**0,0%**

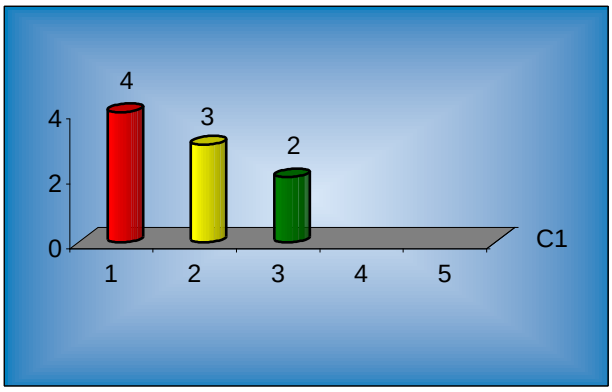

TOTAL 9 Intervenciones

SERVICIOS REALIZADOS

1	En termino municipal	360
2	En poblaciones agregadas	5
3	Fuera del termino municipal	78
	Total	443

Distribución Porcentual

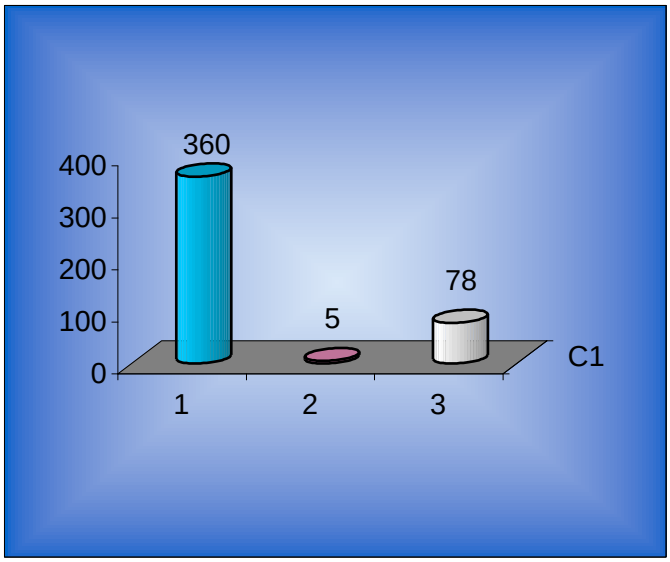

1	81,26%
2	1,13%
3	17,61%

SERVICIOS REALIZADOS POR TIPOLOGIA

1	Incendios	79
2	Asistencia Técnica	50
3	Salvamento	15
4	Prevención y Prácticas	296
5	Falsa alarma	3
	Administración	***
	Total	443

Tipo de Actuación

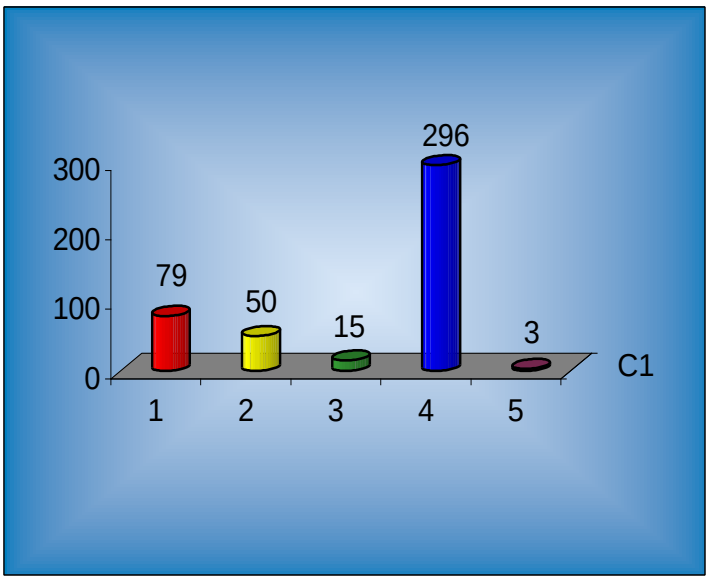

1	17,83%
2	11,29%
3	3,39%
4	66,82%
5	0,68%

*** No se valoran

DESGLOSE DE INTERVENCIONES POR CUATRIMESTRES

Accidente en la AP-1 con una persona atrapada en el interior del vehículo.

1er. CUATRIMESTRE

Incendio de fincas de cereal en Terrazos.

Desglose de los servicios realizados

- Incendios

• En viviendas	6	Intervención/es
• En Industrias		“
• Pajares-“Bodegas”		“
• En vehículos	3	“
• Forestales-Monte bajo	10	“
• Rastrojos-Vertederos-Varios	10	“

- Asistencia Técnica

• Intervenciones con materias peligrosas	1	Intervención/es
• Intervenciones por fenómenos meteorológicos adversos	1	“
• Colaboración con poblaciones y organismos públicos	10	“
• Suministros de agua		“
• Inundaciones		“
• Retirada de enjambres	2	“
• Rescates de llaves		“

- Salvamento

• En montaña y otros	1	Intervención/es
• Por accidentes de circulación	3	“

- Prevención y Prácticas

• Actuac. preventivas y mantenimiento	89	Intervención/es
• Prácticas de Bomberos V.	19	“

- Administración / Otros

• Realización de partes e informes	***	Intervención/es
• Preparación de charlas preventivas	***	“
• Varios	***	“
• Falsa alarma	1	“

TOTAL 156 **Intervenciones**

***** No se valoran**

SERVICIOS REALIZADOS

1	En termino municipal	129
2	En poblaciones agregadas	2
3	Fuera del termino municipal	25
	Total	156

Distribución Porcentual

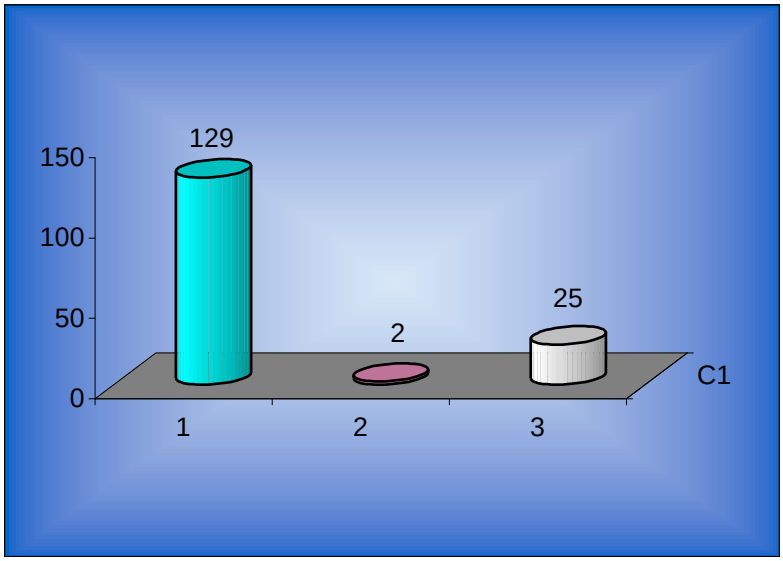

1	82,69%
2	1,28%
3	16,03%

SERVICIOS REALIZADOS POR TIPOLOGIA

1	Incendios	29
2	Asistencia Técnica	14
3	Salvamento	4
4	Prevención y Prácticas	108
5	Falsa alarma	1
	Administración	***
	Total	156

Tipo de Actuación

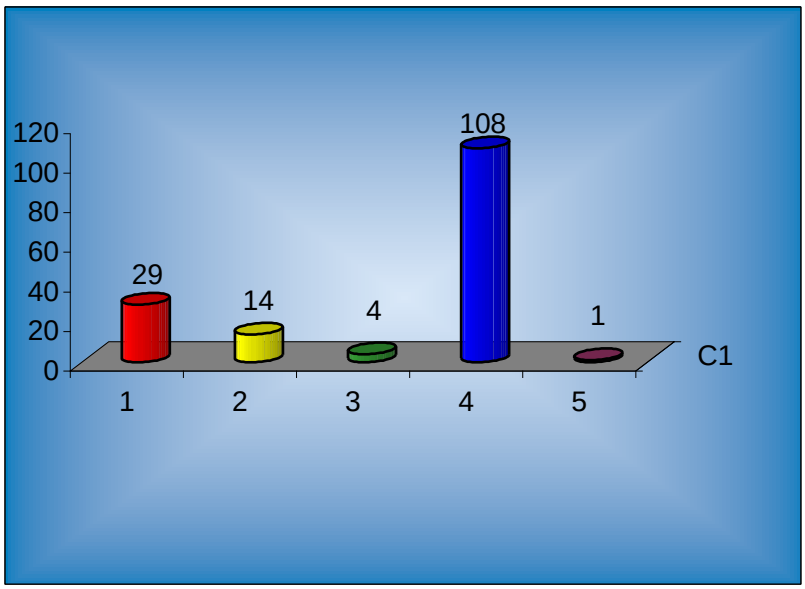

1	18,59%
2	8,97%
3	2,56%
4	69,23%
5	0,64%

*** No se valoran

2º CUATRIMESTRE

Incendio de nave industrial de tratamiento de paja en la localidad Trespaderne.

Desglose de los servicios realizados

- Incendios

• En viviendas	3	Intervención/es
• En Industrias		“
• Pajares-“Bodegas”		“
• En vehículos	6	“
• Forestales-Monte bajo	13	“
• Rastrojos-Vertederos-Varios	12	“

- Asistencia Técnica

• Intervenciones con materias peligrosas		Intervención/es
• Intervenciones por fenómenos meteorológicos adversos	1	“
• Colaboración con poblaciones y organismos públicos	2	“
• Suministros de agua		“
• Inundaciones	2	“
• Retirada de enjambres	14	“
• Rescates de llaves		“

- Salvamento

• En montaña y otros	1	Intervención/es
• Por accidentes de circulación	4	“

- Prevención y Prácticas

• Actuac. preventivas y mantenimiento	82	Intervención/es
• Prácticas de Bomberos V.	11	“

- Administración / Otros

• Realización de partes e informes	***	Intervención/es
• Preparación de charlas preventivas	***	“
• Varios	***	“
• Falsa alarma	1	“

TOTAL 152 **Intervenciones**

***** No se valoran**

SERVICIOS REALIZADOS

1	En termino municipal	121
2	En poblaciones agregadas	3
3	Fuera del termino municipal	28
	Total	152

Distribución Porcentual

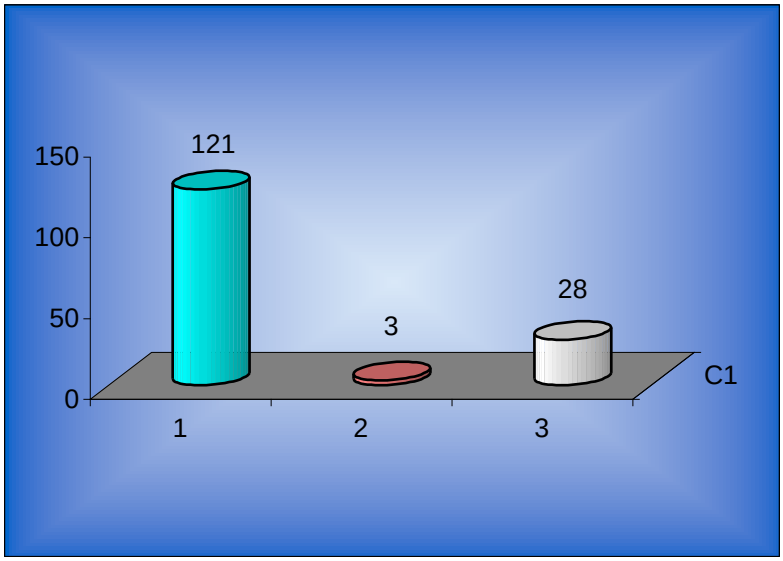

1	79,61%
2	1,97%
3	18,42%

SERVICIOS REALIZADOS POR TIPOLOGIA

1	Incendios	34
2	Asistencia Técnica	19
3	Salvamento	5
4	Prevención y Prácticas	93
5	Falsa alarma	1
	Administración	***
	Total	152

Tipo de Actuación

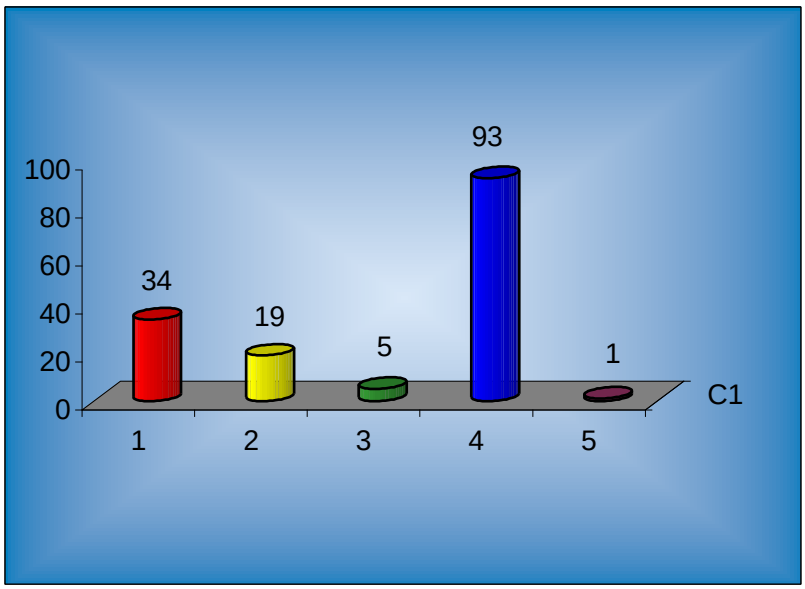

1	22,37%
2	12,50%
3	3,29%
4	61,18%
5	0,66%

*** No se valoran

3er. CUATRIMESTRE

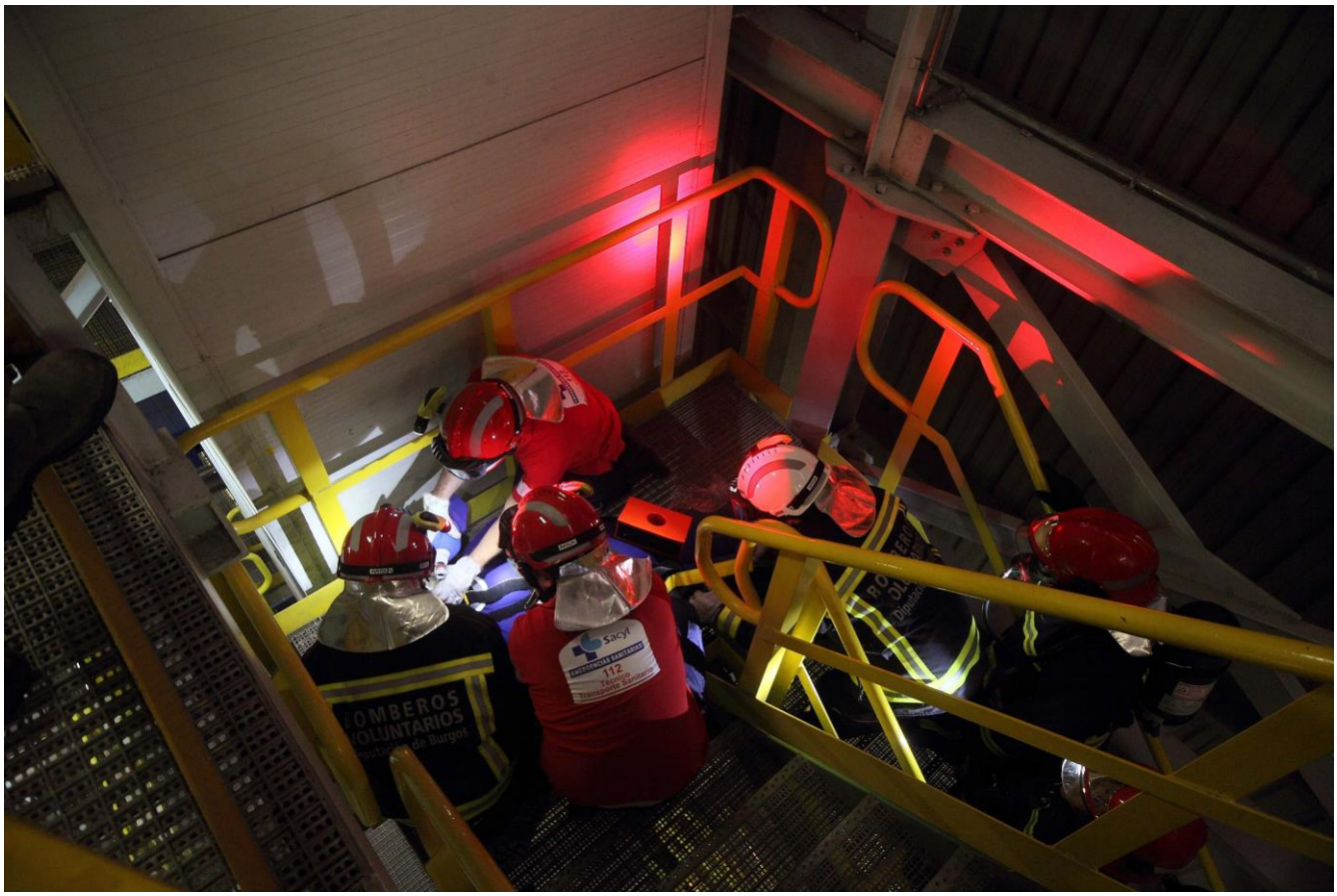

Simulacro de accidente y rescate en la planta de Biomasa de Acciona en Briviesca .

Desglose de los servicios realizados

- Incendios

• En viviendas	1	Intervención/es
• En Industrias	3	“
• Pajares-“Bodegas”		“
• En vehículos	3	“
• Forestales-Monte bajo	2	“
• Rastrojos-Vertederos-Varios	7	“

- Asistencia Técnica

• Intervenciones con materias peligrosas	1	Intervención/es
• Intervenciones por fenómenos meteorológicos adversos	13	“
• Colaboración con poblaciones y organismos públicos	1	“
• Suministros de agua		“
• Inundaciones		“
• Retirada de enjambres	2	“
• Rescates de llaves		“

- Salvamento

• En montaña y otros	4	Intervención/es
• Por accidentes de circulación	2	“

- Prevención y Prácticas

• Actuac. preventivas y mantenimiento	82	Intervención/es
• Prácticas de Bomberos V.	13	“

- Administración / Otros

• Realización de partes e informes	***	Intervención/es
• Preparación de charlas preventivas	***	“
• Varios	***	“
• Falsa alarma	1	“

TOTAL 135 **Intervenciones**

***** No se valoran**

SERVICIOS REALIZADOS

1	En termino municipal	110
2	En poblaciones agregadas	
3	Fuera del termino municipal	25
	Total	135

Distribución Porcentual

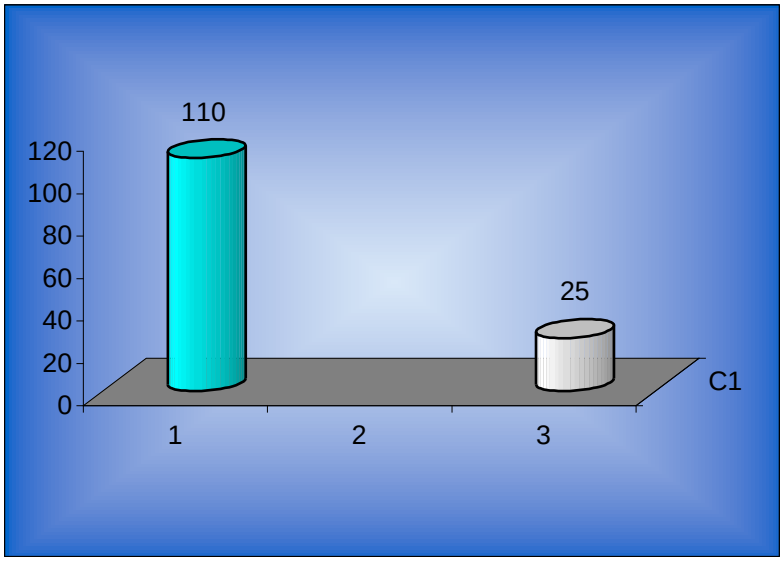

1	81,48%
2	0,00%
3	18,52%

SERVICIOS REALIZADOS POR TIPOLOGIA

1	Incendios	16
2	Asistencia Técnica	17
3	Salvamento	6
4	Prevención y Prácticas	95
5	Falsa alarma	1
	Administración	***
	Total	135

Tipo de Actuación

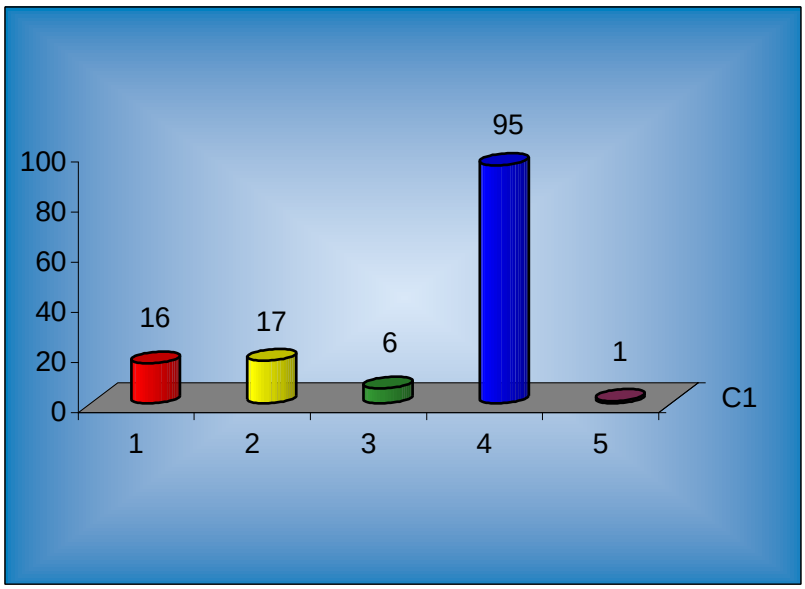

1	11,85%
2	12,59%
3	4,44%
4	70,37%
5	0,74%

*** No se valoran

OTROS TRABAJOS

A lo largo del año se realizan otra serie de trabajos que no se explican detalladamente en la memoria anual y que se van realizando en función del mayor o menor número intervenciones de emergencia y que engloban trabajos preventivos, de mantenimiento y supervisión de todas las instalaciones contra incendios del parque de bomberos y de los edificios municipales, así como vehículos y materiales.

En esta línea preventiva se da gran importancia a la formación y cooperación con colectivos y empresas.

Otro pilar fundamental es la continua asistencia y formación al grupo de voluntarios en aras a la mayor cualificación y cohesión del grupo por parte de los bomberos profesionales del parque.

Estos trabajos en líneas generales serían:

Limpieza y mantenimiento diario de las instalaciones.

Puesta en marcha (todos los días) de los camiones y los equipos que incorporan (motosierra, bombas, equipo de excarcelación……).

Trabajos administrativos diarios (partes de salidas, partes de diputación, memoria diaria, recopilación de datos para la memoria anual, partes de guardias, etc).

Reparación de todos los elementos dañados en vehículos y equipos.

Reformas de los soportes de los vehículos para adaptarlos a los nuevos equipos que se adquieren cada año.

Charlas preventivas y visitas al parque de grupos de menores de colegios, campamentos y otros colectivos.

Mantenimiento y control de hidrantes y bocas de incendio, incluyendo los pueblos pertenecientes a Briviesca y los del entorno del parque. Señalización in situ y ubicar las de nueva instalación en planos detallados.

Estudio de las carencias en materia de hidrates y bocas de incendio con su correspondiente solicitud a los Servicios Técnicos, con el fin de que se instalen en el menor tiempo posible.

Control de los sistemas de extinción de incendios de las dependencias municipales (colegios, guardería, ayuntamiento.....).

Actualización y confección de mapas para una rápida localización de los puntos kilométricos y poblaciones cercanas con las que identificar las carreteras nacionales, comárcales y locales.

GALERIA FOTOGRAFICA

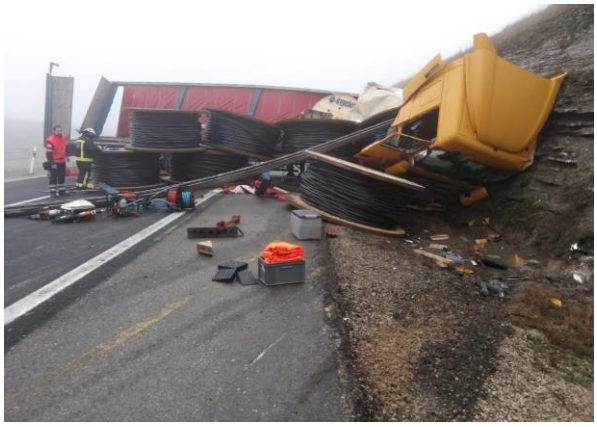

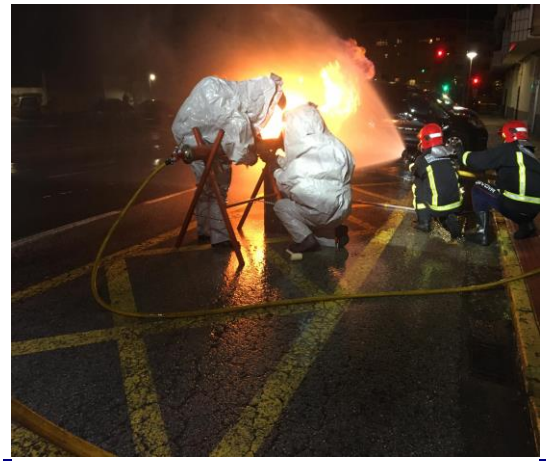

BOMBEROS
MAN
1181 KSM

S.O.S.
112

PEUGEOT
4377 DJN

1181 KSM